ЦЕНТР ПО РАБОТЕ С ПРОБЛЕМОЙ НАСИЛИЯ «НАСИЛИЮ.НЕТ»

ОТЧЕТ 2019 ГОДА

2019

НАСИЛИЮ.НЕТ

От Анны Ривиной

Здравствуйте! Меня зовут Анна Ривина, я учредитель и директор «Центра по работе с проблемой насилия “Насилию.нет”».

В 2015 году мы решили создать «Насилию.нет». Так в России появился сайт, на котором мы собираем всю необходимую информацию для пострадавших от домашнего насилия и мобильное приложение с тревожной кнопкой и списком кризисных центров. За эти годы мы выросли в полноценный общественный проект, реализовали несколько важных медийных кампаний, рассказав сотням тысяч человек о проблеме домашнего насилия.

В 2018 году мы получили статус автономной некоммерческой организации, но это только начало: мы постоянно чувствуем массовый запрос на решение других масштабных задач, среди которых открытие пространства, где будет психологическая и юридическая помощь пострадавшим, а также группа поддержки. Мы с командой готовы к новым проектам и представляем свой первый годовой отчет.

До создания автономной некоммерческой организации

Центр «Насилию.нет» появился еще в 2015 году, но только недавно — в апреле 2018 — получил свидетельство Минюста и статус автономной некоммерческой организации.

Появился центр **"Насилию.нет"**

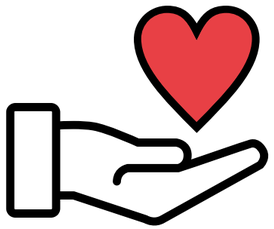

В апреле 2018 центр получил **свидетельство Минюста** и статус автономной некоммерческой организации.

2015 — 2016 — 2017 — 2018

За эти три года нам удалось сделать многое:

• Сайт центра «Насилию.нет»

• Приложение N.N со списком кризисных центров России и тревожной кнопкой

• Проект «Мужчины против насилия»

• Принять участие в десятках передач на радио и ТВ, дать сотни комментариев различным СМИ, объясняя специфику проблемы домашнего насилия

• Прочитать лекции о домашнем насилии в московских школах

• Выступить на различных площадках с просветительскими лекциями

• Оказать информационную и консультативную помощь всем тем, кто обращался к нам за это время

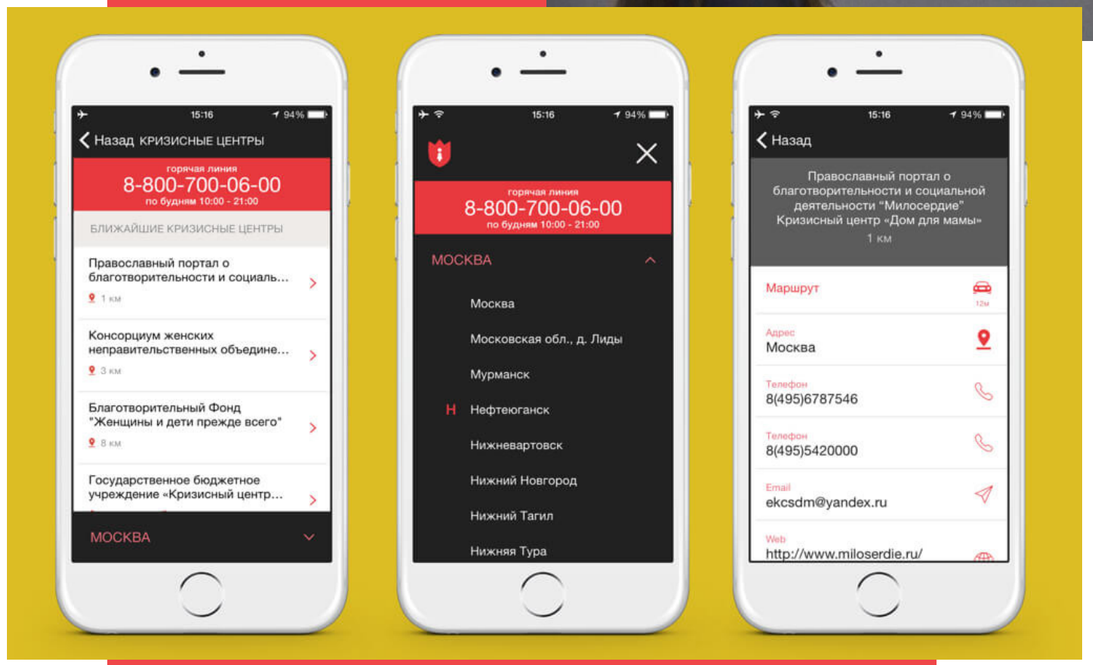

Теперь, когда мы официально стали некоммерческой организацией, мы расскажем о нашем первом финансовом годе.

Видеоинструкции для пострадавших от насилия

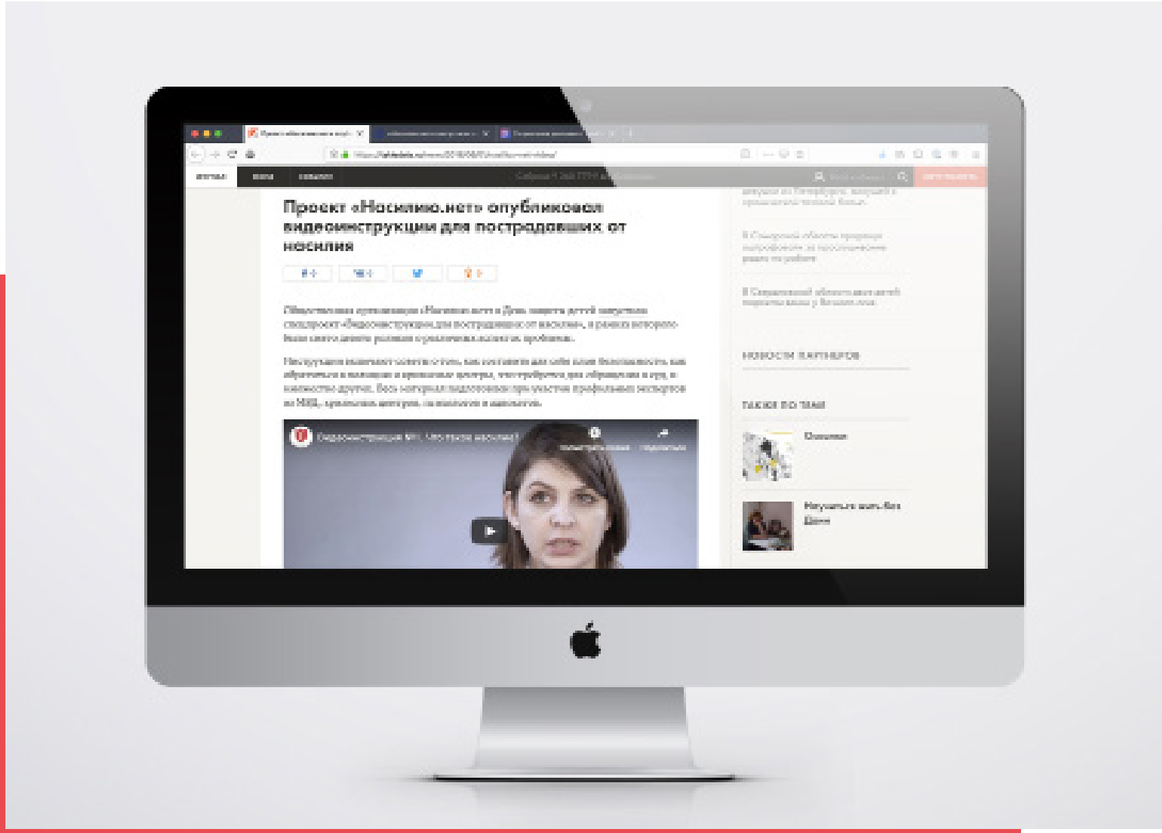

1 июня 2018 года «Насилию.нет» выпустили спецпроект «Видеоинструкции для пострадавших от насилия».

В 9 роликах мы рассказали о том:

- как распознать домашнее насилие
- как составить план безопасности,
- как вести себя в полиции
- довести дело до суда
- доказать факт самообороны и где найти кризисные центры

Также в рамках проекта эксперты рассказали, что делать детям, столкнувшимся с домашним насилием.

Страницу проекта посетили более 100 тысяч человек

Видеоинструкции посмотрели более 30 тысяч человек

О проекте написали десятки российских СМИ («Такие дела», Wonderzine, Правмир и другие)

Ирина Горбачева — амбассадор «Насилию.нет»

Актриса театра и кино Ирина Горбачева стала амбассадором центра в октябре 2018 года. В интервью Анне Ривиной она рассказала, почему ее волнует тема домашнего насилия и насилия над женщинами.

За этот год Ирина Горбачева приняла участие в программах и шоу на разных площадках: Кинопоиск, RTVI, ТАСС, Собака.ру, России Культура, LOV SHOW и другие.

Татуировки вместо шрамов

Осенью 2018 года тату-студия «Maverick Tattoo» предложила нам запустить совместную акцию «Татуировки вместо шрамов» для людей, которые пережили насилие.

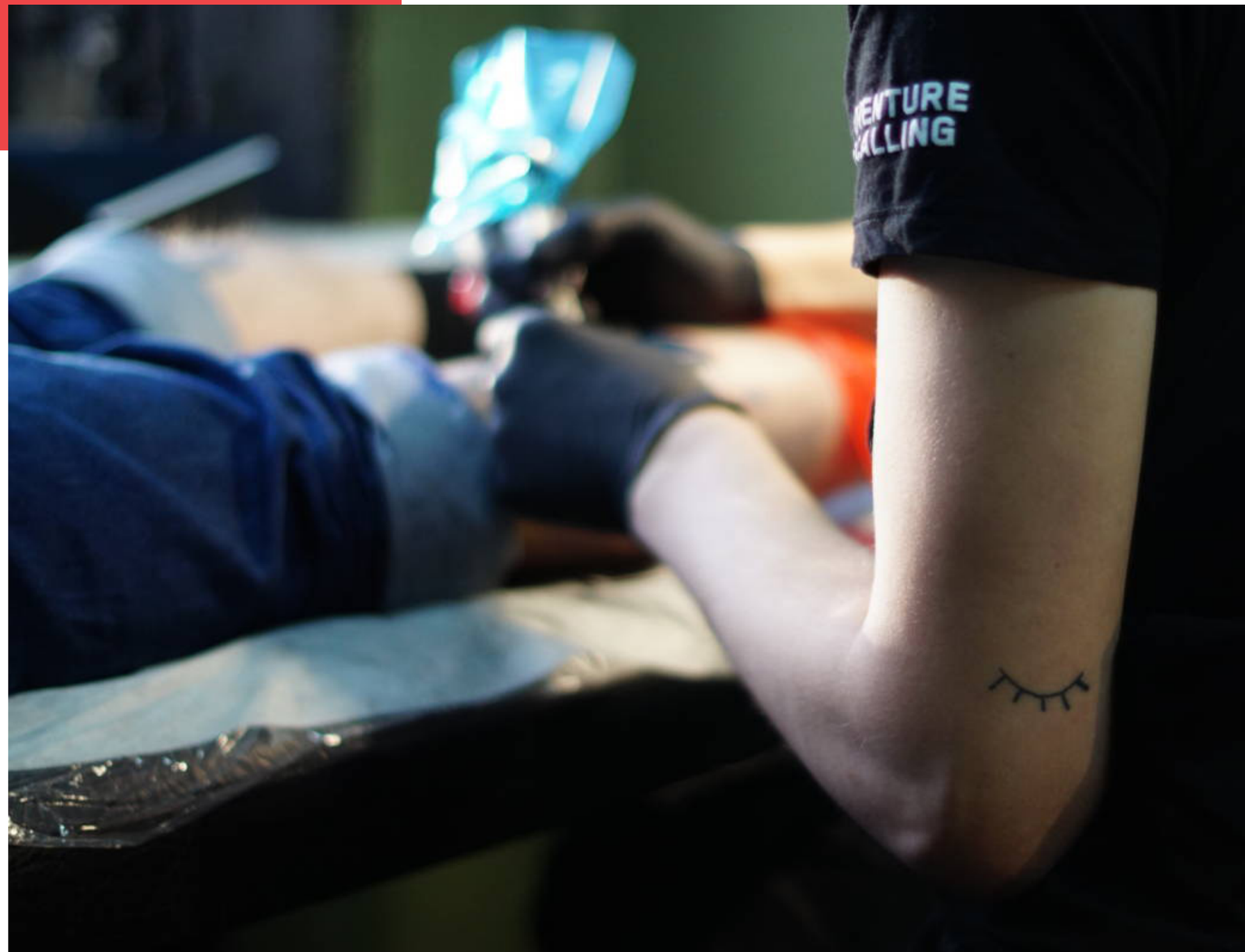

В ноябре 2018 года мы рассказали о россиянках, которые столкнулись с домашним насилием за границей. Их истории создавались в рамках совместного воркшопа с Британской школой дизайна.

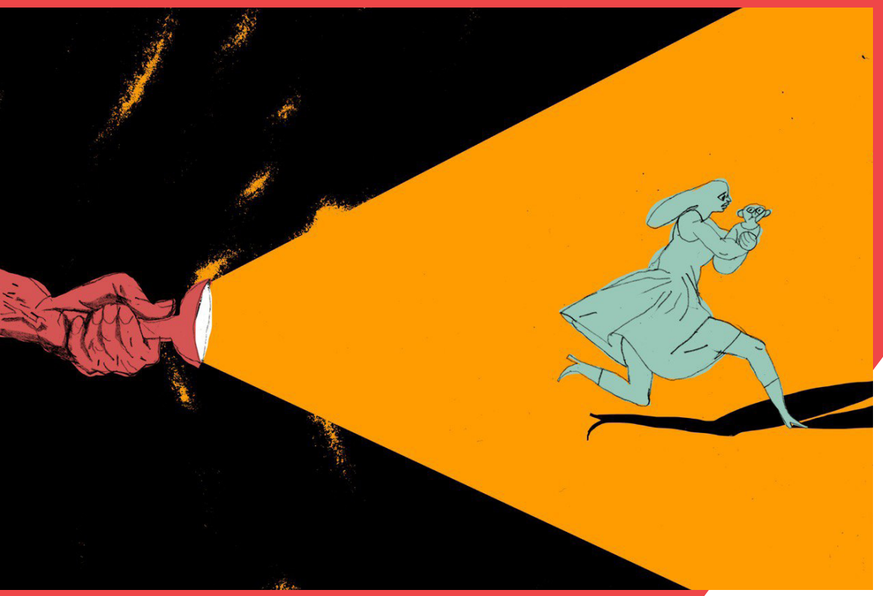

Иллюстрации: Андрей Покровский

Психологи-волонтеры в «Насилию.нет»

В декабре 2018 года центр привлек для работы с пострадавшими психологов-волонтеров.

Каждый обратившийся, кто когда-то пережил насилие или сейчас живет с абьюзером, смог бесплатно пройти до 10 сеансов психологической помощи.

За время существования проекта к нам обратились более 30 человек. На данный момент в терапии находится 10 человек.

Психолог центра «Насилию.нет» Татьяна Орлова провела тренинг для психологов-волонтеров, прежде чем они приступили к работе с пострадавшими.

Памятки для пострадавших

25 ноября 2018 года, в международный день борьбы за ликвидацию насилия в отношении женщин и девочек, команда центра «Насилию.нет» прошлась по всем заведениям на Тверской улице в Москве и оставила информационные брошюры для пострадавших от домашнего насилия в кафе, магазинах и салонах красоты.

Памятки для распространения взяли Даблби, магазины косметики Lush, Natura Siberica, Yves Rosher, книжные магазины Москва и Фаланстер, парикмахерская Noir Moscow, а также Электротеатр Станиславский.

Спецэфир «Насилию.нет» на RTVI и Одноклассниках

Спецэфир состоялся 5 декабря и был приурочен к международной акции «16 дней активных действий против насилия в отношении женщин».

В обсуждении приняли участие:

журналистка Ксения Собчак,
актриса Ирина Горбачева,
глава центра «Насилию.нет» Анна Ривина и
психолог Яков Кочетков.

Эксперты не только отвечали на вопросы зрителей, но и приводили примеры агрессии и насилия из своей жизни.

Прямой эфир собрал 2,2 миллиона просмотров.

В опросе приняли участие более 2 тысяч человек.

«Насилию.нет» в московском метро

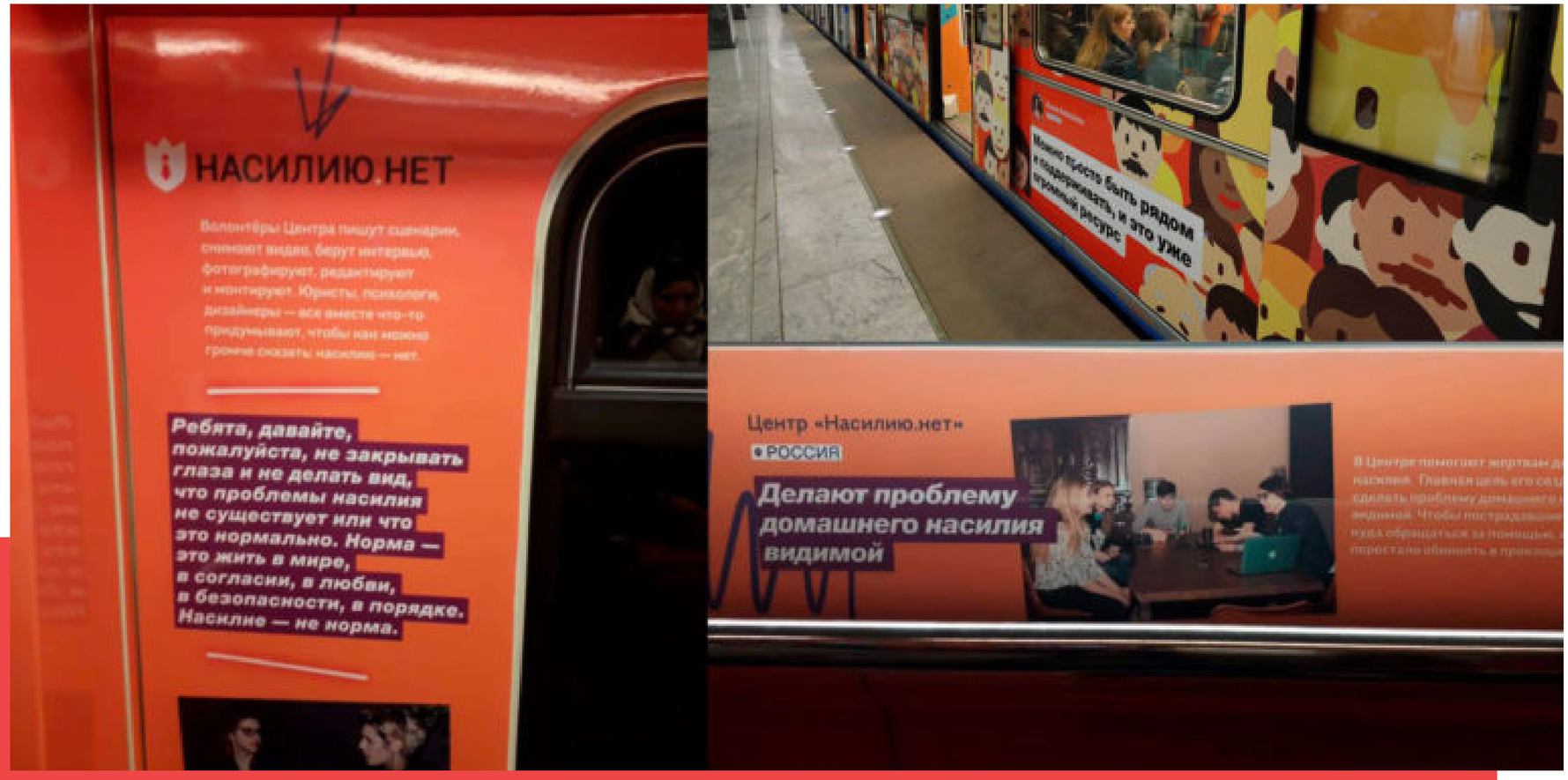

5 декабря 2018 г. на Арбатско-Покровскую линию московского метро вышел новый тематический состав «Поезд изменений: истории волонтёров», сообщает «Интерфакс».

Поезд рассказывал пассажирам метро о волонтёрском движении и его направлениях: на внешней стороне состава и внутри вагонов были расположены слоганы, хэштеги, фотографии и иллюстрации, посвященные волонтёрскому движению. Среди проектов также был «Центр по работе с проблемой насилия «Насилию.нет».

I SHAPE MY WORLD. Анна Ривина стала амбассадором Levi's в России

Анна Ривина стала российской героиней кампании I Shape My World бренда Levi's.

Инициатива #ISHAPEMYWORLD посвящена женщинам, которые каждый день делают наш мир лучше. Её цель — объединить женщин разных рас, религий, возрастов и социальных слоев по всему миру.

«Насилию.нет» вместе с Levi`s удалось создать самую масштабную социальную акцию в России, посвященную проблеме домашнего насилия.

В 80 магазинах Levi`s по всей России висят плакаты, которые рассказывают, что делать, столкнувшись с домашним насилием. Инициативу также поддержали бары, клубы, рестораны, городские пространства и учебные заведения в Москве и регионах. Список партнеров акции будет постоянно пополняться.

На всех постерах расположен специальный QR-код, который ведет на сайт «Насилию.нет».

Здесь люди, пострадавшие от физического или эмоционального насилия, могут узнать, что делать и куда обратиться за помощью.

Часть плакатов, размещенных в клубах, барах и ресторанах, служит инструкцией для девушек, попавших в опасную ситуацию здесь и сейчас. Текст на постере подробно рассказывает к кому обратиться, если ваш спутник начинает вести себя грубо, и как безопасно покинуть помещение, не привлекая внимания и избежав непоправимых последствий.

Новый сайт центра

В середине марта 2018 года запустился новый сайт «Насилию.нет».

Мы постарались сделать так, чтобы пользователи смогли сразу увидеть всю полезную информацию, проекты центра и нужные контакты.

Совершенствование и наполнение сайта - одно из направлений, которым мы занимаемся каждый день.

Новый сайт помогали делать Мария Цыбульская и ее команда: Александр Папков и Игорь Лесовский. А также наш постоянный разработчик Александр Гусев.

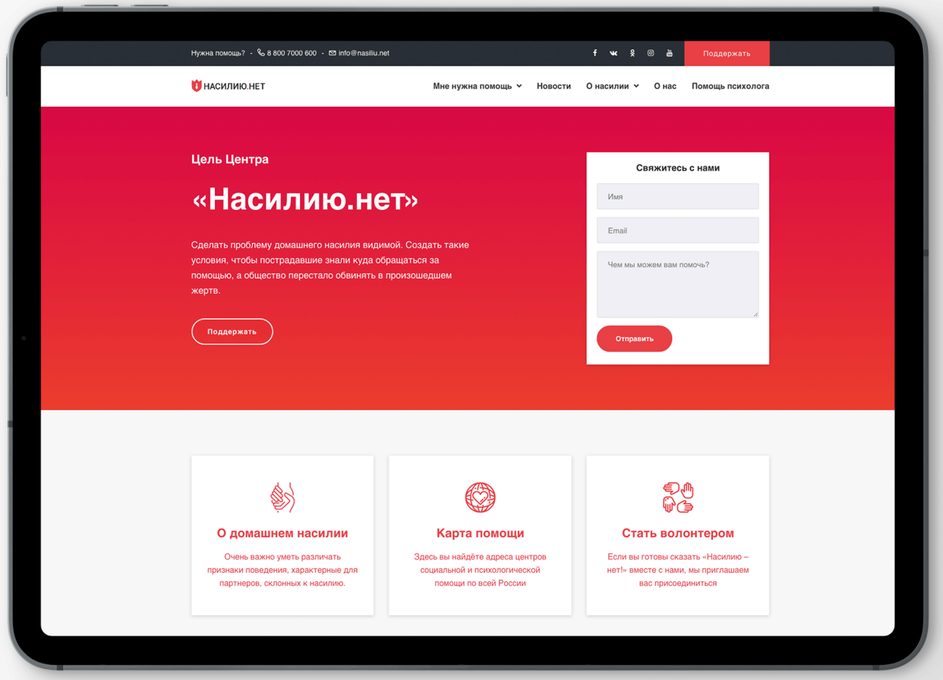

Просвещение:
Лекции и выступления Анны Ривиной

- Презентация авторского курса с Мари Давтян по адаптации стамбульской конвенции для обучения специалистов юридических профессий по работе с проблемой насилия над женщинами.

- Участие в Общественном Гражданском Форуме «Женщины и Право» вместе с Ксенией Собчак

- Лекция о домашнем насилии в Школе дизайна Высшей школы экономики (ВШЭ)

- Выступление на конференции «ФемФест»

- Выступление на конференции «Лимуд»

- Выступление в Страсбурге на форуме демократии, посвященном гендерному равенству

- Выступление в двух секциях форума Women who matters

- Участие в отчете Human rights watch о проблеме домашнего насилия в России

- Участие в конференции ЕС. «Гендерное насилие: предотвращение и профилактика»

- Участие в проекте «Общественная дипломатия. ЕС и Россия»

Истории героинь «Насилию.нет»

Ежедневно мы рассказываем подписчикам «Насилию.нет» о самых важных новостях и сюжетах, касающихся домашнего насилия и прав женщин.

За прошедший год мы опубликовали более 200 материалов. Среди них были истории, которые благополучно разрешились благодаря огласке.

Когда все вместе мы можем многое:
как Татьяна Войтко не сдалась и победила.

Татьяна и ее дочь переживали домашнее насилие в течение долгих лет. С 2016 года Татьяна ходила по судам, но существенных изменений так и не происходило. В апреле этого года Татьяна выиграла первый суд: апелляционная инстанция пересмотрела дело о компенсации морального вреда. Татьяне и ее дочери Полине был возмещен моральный ущерб в размере 160 тысяч рублей.

«Он избивал больную жену. Как он позаботится о детях?». История женщины, которая спасла внучек от отца-тирана.

Людмила Владимировна из Владивостока одна воспитывала трех внучек после смерти дочери. Она умерла после долгой болезни. Отец не появлялся в жизни детей в течение трех лет, но внезапно начал активно претендовать на отцовство. Бабушка девочек опасалась что тройняшки ему нужны, чтобы получить их пенсию и квартиру.

Волонтеры центра

Работу центра сложно представить без волонтеров, и каждый день команда помощников становится больше.

Волонтеры помогают во всем: писать новости, координировать проекты, рисовать иллюстрации, создавать дизайн для информационных плакатов и листовок, поддерживать работу сайта и вести учет финансов. Сейчас «Насилию.нет» помогают более 15 волонтеров.

Адресная помощь

Каждый день мы даем консультации людям, которые обращаются к нам. За последний год к нам обратились 137 человек.

38
человек

17
человек

13
человек

69
человек

«Насилию.нет» в СМИ

За этот год о нас написали самые популярные издания России.

Также журналисты ежедневно обращаются к нам за комментариями.

Эхо Москвы
euronews
Дождь
meduza
BBC
The Guardian
Такие дела
Культура
RTVi
The Sun
Русфонд
Помогаем помогать
AFP
Alfa Future People
афиша Daily
Россия 1
Маяк
Cosmopolitan
LIFE
Спас
телеканал
rfi
Wonder zine
Ведомости
Коммерсантъ
PRAVMIR.RU
Православие и мир
телеканал Москва 24
1
РБК
Сайт — телеканал — газета — журнал
Комсомольская правда
ТОК

Финансы

Всего
902 900 рублей

Административные расходы
240 925 рублей

Зарплаты
198 360 рублей

Бухгалтерское и юридическое сопровождение
71 900 рублей

Вознаграждение привлеченным специалистам
10 000 рублей

Налоги и взносы
99 385 рублей

Графика и дизайн
5200 рублей

Комиссия банка
9468 рублей

Развитие и поддержка сайта
94 931 рублей

Осталось на счету
172 731 рублей

АНО "Насилию.нет"

Финансовый отчет: с апреля 2018 по июнь 2019 года